



***Avamprogramma
Trofeo Ludico Addestrativo Invernale
2011-2012
Selezioni Ponyadi 2012 - solo per la cat. Gimkana***

27 Novembre

22 Gennaio

26 Febbraio

01 Aprile.

Lo scopo del trofeo è di creare una progressione nella preparazione all'interno di ogni categoria e disciplina.

Dato il passaggio di anno del Trofeo varrà la seguente deroga riguardante l'età e la partecipazione degli allievi:

- Per tutte le categorie, un allievo che nel 2012 potrà partecipare ad una determinata categoria, ne potrà prender parte già nella tappa del 2011.

Al fine dell'assegnazione dei punteggi per il Trofeo, verrà preso in considerazione il nome della squadra, quindi è necessario **non modificare i nomi e mantenerli fino alla fine del Trofeo.**

Per quanto riguarda le selezioni delle Ponyadi 2012, verranno visionati i tempi individuali esclusivamente dei binomi per le categorie gimkane. (Verrà tenuta in considerazione la media del binomio su 3 tappe).

Specialità e Categorie Programmate :

Presentazione

Cat. A I - A II - B1

In questa categoria, in deroga a quanto scritto sul regolamento, le prime tappe saranno articolate su tematiche specifiche e basilari in modo da consentire una graduale progressione degli allievi più inesperti.

Gara a coppie, ogni squadra dovrà avere un Padrino / Madrina al seguito.

Ogni gara avrà un argomento della categoria che sarà trattata più approfonditamente dal giudice. Nella gara successiva la tematica trattata in precedenza avrà un coefficiente x2.

1° tappa ..Corretto utilizzo e nomenclatura degli attrezzi di pulizia.

2° tappa.. Parti del corpo del cavallo

3° tappa.. Tolettatura, bardatura e sellaggio

4° tappa.. Gara Intera (con conduzione sotto mano e montata)

Nelle prime 3 tappe non verrà effettuata la parte a cavallo.

Precedente all'inizio della prima gara verrà effettuato un briefing con gli istruttori per chiarire le modalità della suddetta categoria.

Dressage Pony

Riprese E 60 , E 80, E 100, E110,

Categoria Individuale.

Le categorie avranno una doppia classifica, dividendo gli allievi con il brevetto , dagli allievi con la patente Ludica. In deroga al regolamento pony , è ammessa la sostituzione della giacca con la divisa del Pony Club di appartenenza.

Carosello a squadre (4/6 binomi)

Cat. A1 - A2 - A3 - B1 - B2 - B3

Coppie (2/3 binomi)

Cat. A1 - A2 - A3 - B1 - B2 - B3

1° tappa soltanto il grafico (senza musica e costumi)

2° tappa grafico e musica (senza costumi)

3° tappa grafico e musica (senza costumi)

4° tappa il carosello "intero"

Dopo ogni gara verrà effettuato un briefing con i giudici e gli istruttori/animatori dove potrà essere rivisto il lavoro svolto e saranno date delle linee guida per il prossimo incontro.

In caso di pochi iscrizioni le categorie potranno essere raggruppate in categoria "A" e "B".

Gimkana 2

Cat. A I- A II - AIII - BI - B II - B III

Gara a coppie di 2/3 binomi

| Categorie: | tappa 1 | tappa 2 | tappa 3 | tappa 4 |
|------------|------------------|------------------|------------------|------------------|
| AI/BI | Fino al punto 21 | Fino al punto 23 | Fino al punto 23 | Fino al punto 25 |
| AII/BII | Fino al punto 25 | Fino al punto 30 | Fino al punto 30 | Fino al punto 34 |
| AIII/BIII | Fino al punto 33 | Fino al punto 36 | Fino al punto 36 | Fino al punto 40 |

Gimkana Jump 40 2

Cat. A II- A III - B I - B II - B III

Categoria a coppie da due/tre binomi

Le prime 2 tappe si svolgeranno su percorsi "mano sx" (come da grafico 2008) la terza e quarta tappa "mano dx" (come da grafico bis) .

Gimkana Jump 50 2

Cat. A II- A III - B I - B II - B III

Categoria a coppie da due/tre binomi

L'entità degli ostacoli sarà come da regolamento con un graduale inserimento dei riempitivi es. Muretto, siepe, cancelletto etc.

Jump 55- Mini Gran Prix (**)

Categorie Individuale

Nella prima tappa l'altezza sarà di 55 cm con riempitivi e fosso ma saranno inseriti degli ostacoli "opzione".

Nella 2° tappa verrà inserita la gabbia, nella 3° tappa la riviera, nella 4° tappa la doppia gabbia.

La scelta di affrontare "l'opzione" sarà premiata con un bonus da detrarre sul tempo effettuato.

**** I concorrenti che hanno effettuato una "Gimkana Jump" possono partecipare a questa categoria.**

Pony Games

Cat. A I - A II - B I - B II

| CAT. | 1° | 2° | 3° | 4° |
|-------------------------|---|--|---|--|
| A I (a coppie) BI | Palla e cono 2 Tazze Slalom (solo andata) Cavallette 2 Bandiere | Palla e cono 2 Tazze Corda Cavallette 2 Bandiere | Palla e cono 2 Bandiere Cavallette 2 Tazze Slalom (solo andata) | Palla e cono 2 Bandiere Corda Cavallette 2 Tazze Slalom (Intero) |
| AII BII | Palla e cono 2 Tazze 2 Bottiglie Pietre Corda | Palla e cono 2 Bandiere Cavallette 5 Bandiere Slalom | 2 Bandiere Pietre 2 Bottiglie Corda Cartoni | 2 Bandiere 2 Tazze Corda Cavallette 5 Bandiere Slalom |

Per le categorie di Pony Games, ogni squadra dovrà essere rappresentata al Briefing da un "Arbitro di corsia" per formare il Collegio

Giudicante e durante la gara avere un Responsabile al posizionamento dei materiali in campo. Nel caso in cui ci fossero più di 1 batteria per serie, il sorteggio delle stesse verrà effettuato durante il Briefing.

N.B. Si fa presente che per ogni tappa verrà pubblicato il programma specifico con allegati di riferimento ed eventuali inserimenti di categorie aggiunte non facenti parte del trofeo.

Gimkana 40-2

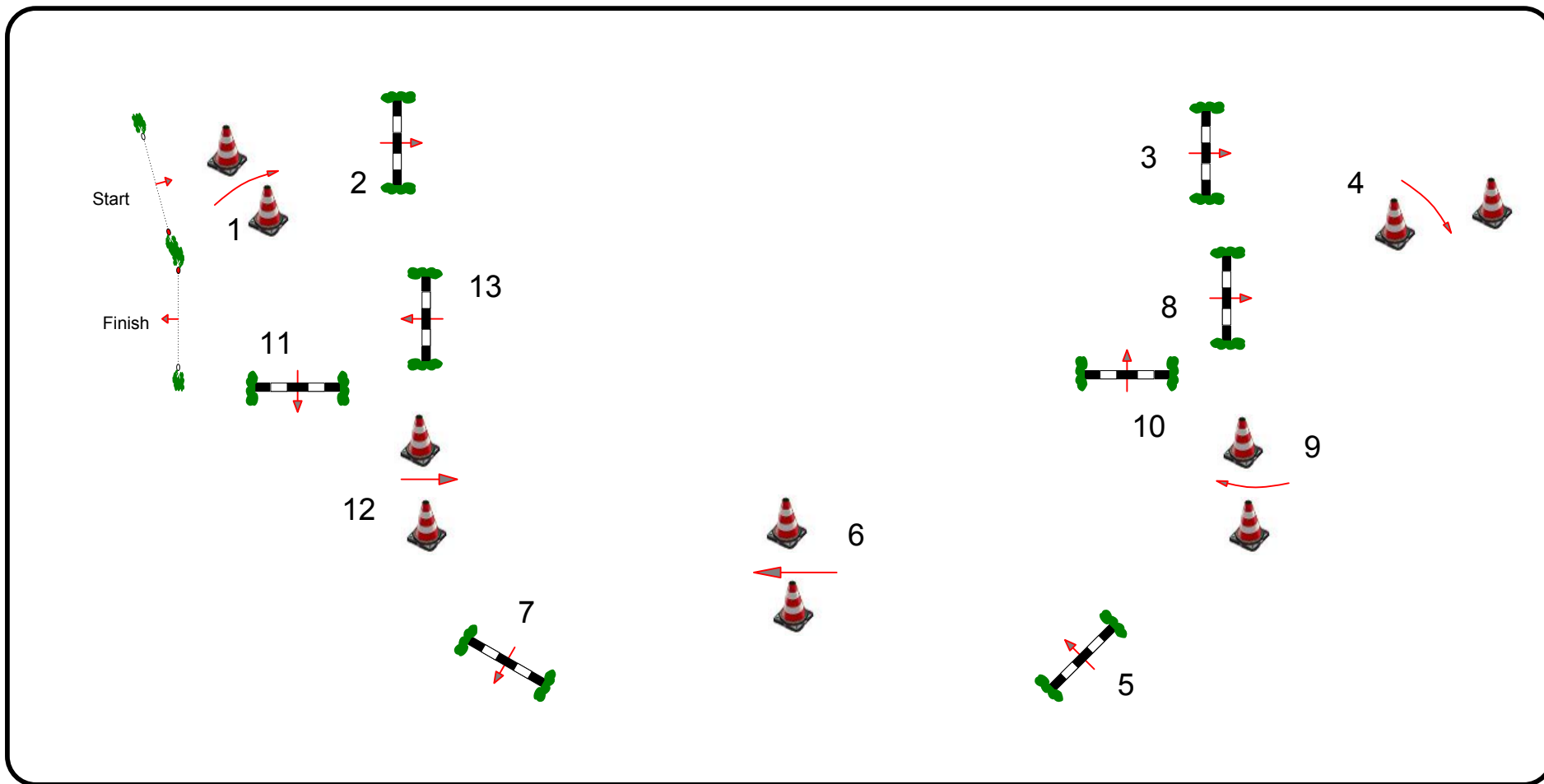

Gimkana 55-2

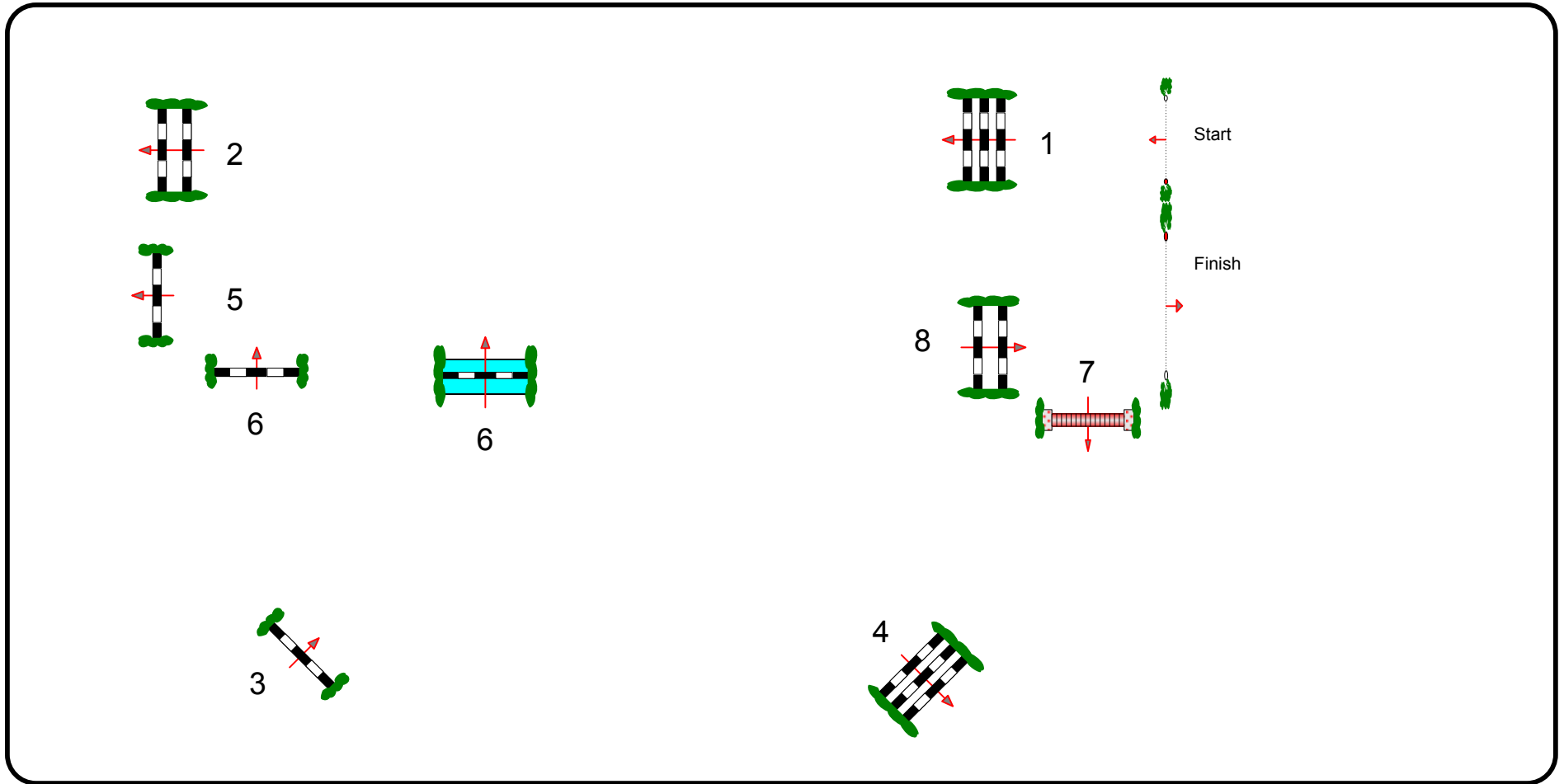

Gimkana 55-2

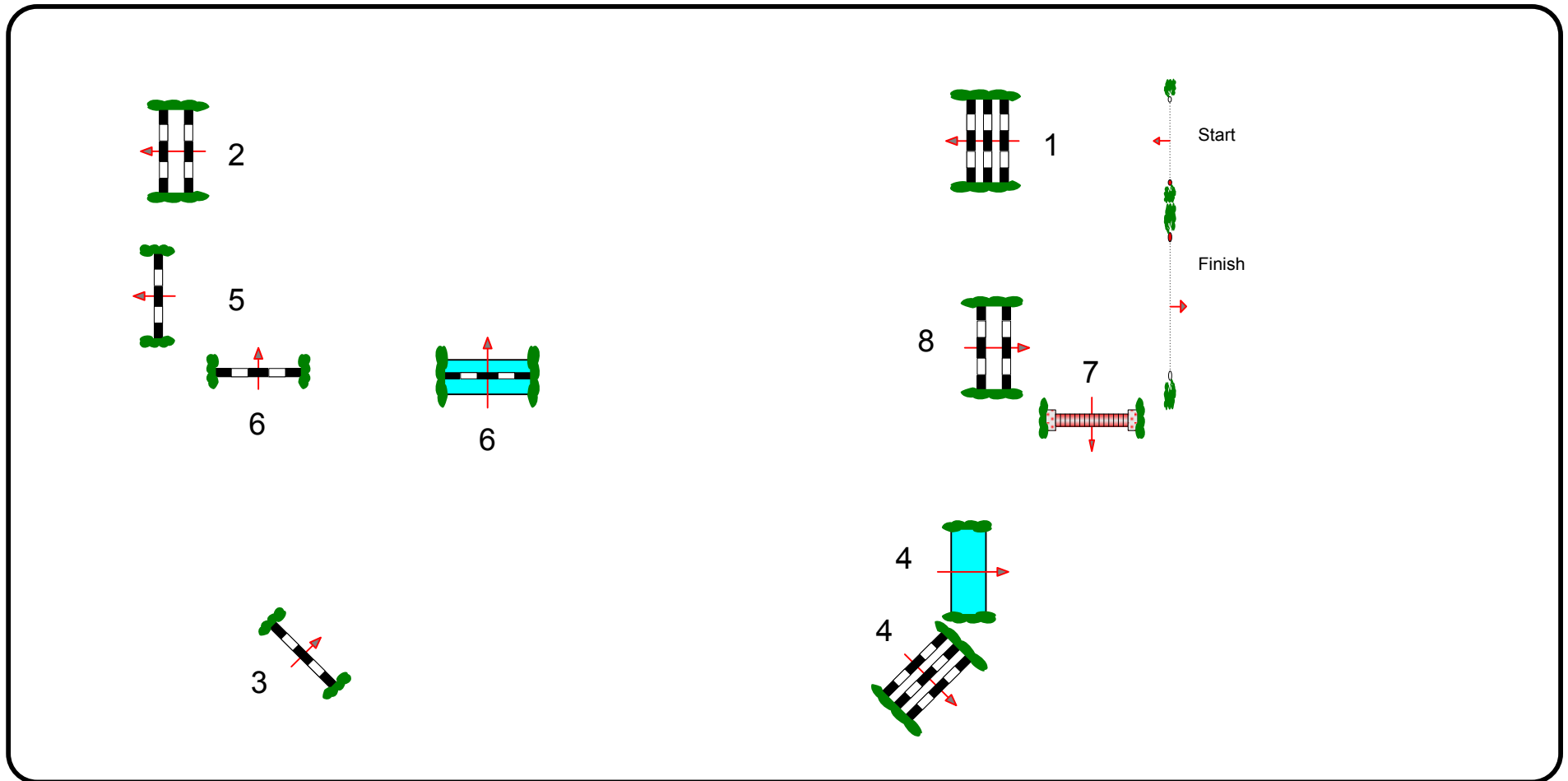

Gimkana 55-2

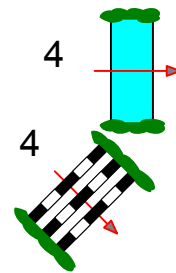
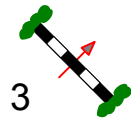
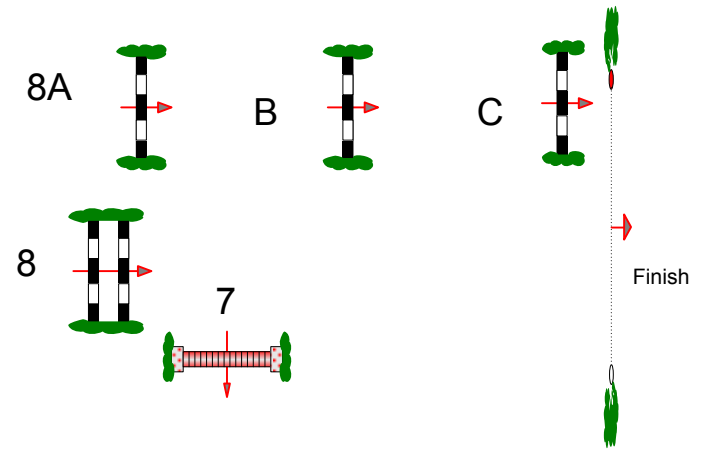
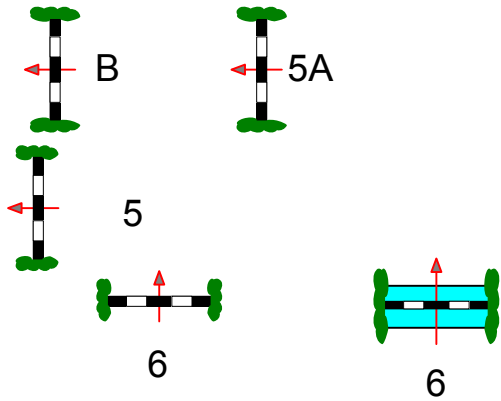
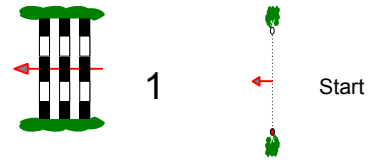
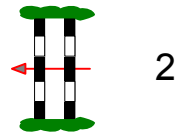

ENTRARE IN **A** : PASSO

IN **X** : ALT - SALUTO

DA **X** FINO A **C** : PASSO

IN **C** PISTA A MANO DESTRA

IN **M** : TROTTO LEGGERO

IN **K** : CAMBIAMENTO DIAGONALE **K X M** : TROTTO LEGGERO

IN **C** : PASSO

DA **H** I PASSO IN SOSPENSIONE

DA **E** A **K** : PASSO

IN **K** : ALT - PIEDE A TERRA

USCITA CON CAVALLO SOTTOMANO